

EXKLUSIV IN
QUALITÄT UND
DESIGN. seit 1868

Kunnath
TEXTILIEN



BEKLEIDUNG FÜR MUSIKER UND VEREINE



Spielleute

INDIVIDUELL. PASSGENAU. GENÄHT IN DEUTSCHLAND.

STAND 06/2024

INHALT

SPIELLEUTE 2024



Die Anforderungen an Vereinskleidung sind sehr individuell und vielseitig. Diese kreativen Herausforderungen motivieren mich, ständig neue Ideen und Lösungen zu finden. Als Vereinsmitglied hier vor Ort in Bretnig weiß ich, das Tragekomfort und Funktionalität genauso wichtig sind, wie das Design. Besonders auf die Langlebigkeit lege ich großen Wert. Meine Passion ist es, mit Ihnen Ihr passendes Outfit zu gestalten und mit unserem Logo-Service Ihr persönliches Aushängeschild zu entwickeln.

STEFANIE HARTMANN

**PERSÖNLICHE UND TELEFONISCHE
BERATUNG ZU VEREINSKLEIDUNG
UND LOGO-SERVICE.**



035952 402-24



stefanie.hartmann@kunath.biz



RÖCKE

Damen/Kinderrock 4-5

HOSEN

Kinder 6-7

Damen 8-9

Herren 10-12

INFORMATIONEN

Farben & Stoffe 13

Größentabellen 14

Maßdarstellung 15

Logo-Service 16

Pflegehinweise 17

Mehr von Kunath Textilien 18-19



UNSER ZEICHEN FÜR GARANTIERTE KUNATH-QUALITÄT

- ✓ HERGESTELLT IN DEUTSCHLAND
- ✓ TRAGEKOMFORT UND HÖCHSTE QUALITÄT
- ✓ INDIVIDUELLE GESTALTUNG MÖGLICH
- ✓ NACHKAUFGARANTIE
- ✓ ALLE PRODUKTE SIND FÜR INDUSTRIE-
WÄSCHE GEEIGNET & 60 °C WASCHBAR

INDIVIDUELLE VEREINSKLEIDUNG FÜR IHREN PERFEKTEN AUFTRITT

DETAILLIERT

Stellen Sie sich Ihre Produkte passend zu Ihren Vereinsfarben zusammen. Wählen Sie Stoffe und Farben so aus um große Effekte durch einfarbige Röcke und Hosen oder kontrastreiche Details wie Falten, Paspel und Falzbänder zu erzielen. Sprechen Sie uns auf ihre Detailwünsche an.



HARMONISCH

Es gibt zahlreiche Varianten, um Ihre Vereinsfarben im Design widerzuspiegeln. Verschiedene Funktionen innerhalb der Gruppe können durch farbige Blenden, Paspel und Einsätze auffällige Akzente setzen. Dezentere Kontrastnähte und Stickereien wirken dagegen ruhiger.



UNVERKENNBAR

Gestalten Sie jetzt Ihre Kleidung mit persönlichem Logo, Ihrem Namen oder einem Schriftzug. Wir bieten Ihnen verschiedene Veredelungsmöglichkeiten wie Stickerei, Druck und Aufnäher an. Mögliche Logo-Positionen sind zum Beispiel Taschen, Kragen, Ärmel und Rücken.

Veredelungsmöglichkeiten siehe Seite 16.



ALS **PRODUZENT IN SACHSEN** KÖNNEN WIR SCHNELL
UND FLEXIBEL AUF **IHRE WÜNSCHE** EINGEHEN



ROCK »7701 SPIELMANN«

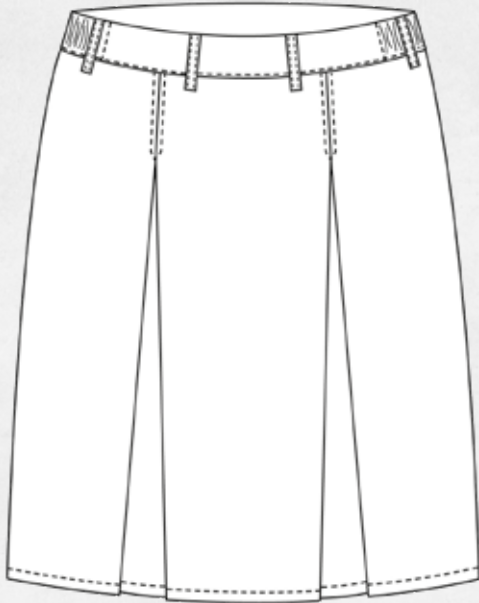

weiß

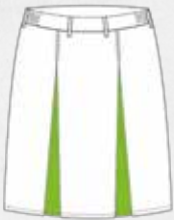

weiß/1 Absatzfarbe vorn



farbig



farbig/1 Absatzfarbe vorn

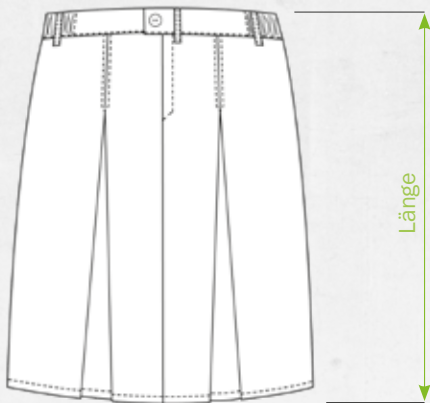

Rückseite

ROCK »7701 SPIELMANN« FÜR DAMEN & KINDER

- 7 Koppelgürtelschlaufen
- 2 Kellerfalten vorn - sind farbig absetzbar
- 2 Kellerfalten hinten
- seitlicher Gummizug am Bund
- Reißverschluss und 1 Knopf hinten
- 65% Polyester/ 35% Baumwolle
- waschbar bis 60 °C

- **KINDER:** Länge ab 36 cm

Doppelgrößen:

122/128	134/140	146/152	158/164
---------	---------	---------	---------

- **DAMEN:** Länge ab 51 cm
- Größen: XS - XXL

- Farben: weiß
weiß/1 Absatzfarbe
farbig
farbig/1 Absatzfarbe



ROCK »7711 FANFARE«

Koppelgürtelschlaufen für Hochtrommler

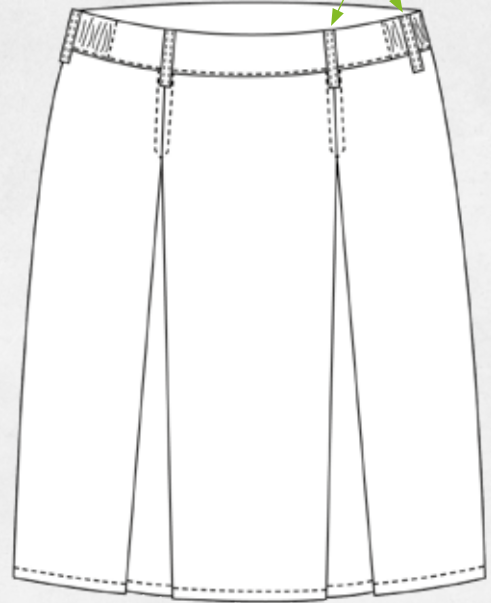

weiß



weiß/1 Absatzfarbe vorn



farbig



farbig/1 Absatzfarbe vorn

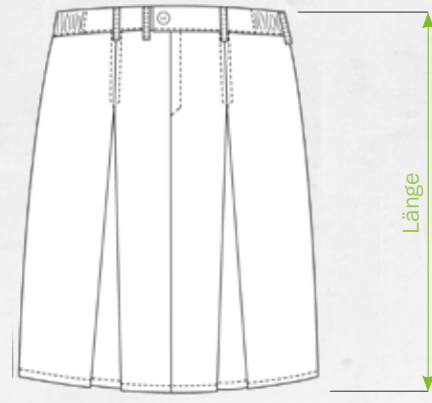

Rückseite

ROCK »7711 FANFARE« FÜR DAMEN & KINDER

- kürzere Variante (als 7701)
- 7 Koppelgürtelschlaufen in anderer Position als 7701
- 2 Kellerfalten vorn - sind farbig absetzbar
- 2 Kellerfalten hinten
- seitlicher Gummizug am Bund
- Reißverschluss und 1 Knopf hinten
- 65% Polyester/ 35% Baumwolle
- waschbar bis 60 °C

- **KINDER:** Länge ab 33 cm

Doppelgrößen:

122/128	134/140	146/152	158/164
---------	---------	---------	---------

- **DAMEN:** Länge ab 48 cm
- Größen: XS - XXL

- Farben: weiß
weiß/1 Absatzfarbe
farbig
farbig/1 Absatzfarbe



ROCK »7703 STABFÜHRUNG«

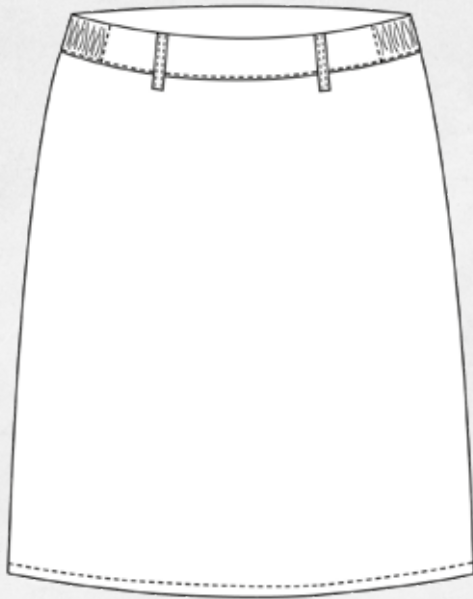

weiß



farbig

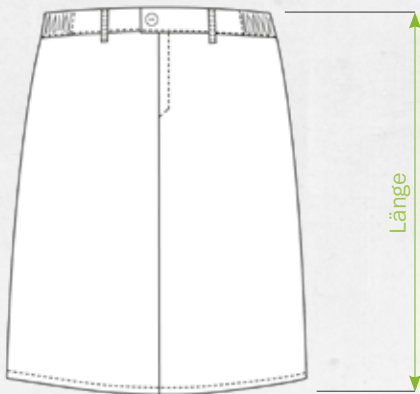

Rückseite

Länge

ROCK »7703 STABFÜHRUNG« FÜR DAMEN

- leicht ausgestellter Rock
- 4 Koppelgürtelschlaufen
- seitlicher Gummizug am Bund
- Reißverschluss und 1 Knopf hinten
- 65% Polyester/ 35% Baumwolle
- waschbar bis 60 °C

• **DAMEN:** Länge ab 48 cm
Größen: XS - XXL

• Farben: weiß
farbig



Farben siehe S.13



ROCK »7708 FANFARE TELLER«

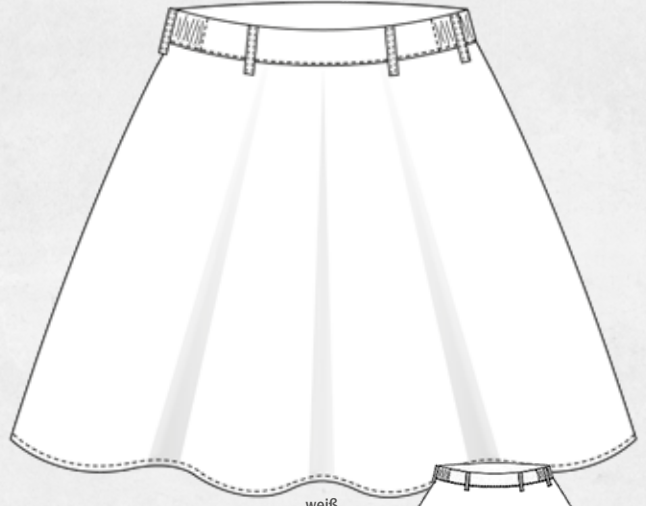

weiß

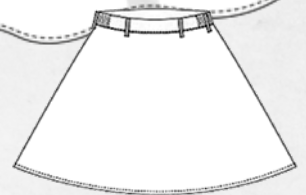

flache Ansicht



farbig

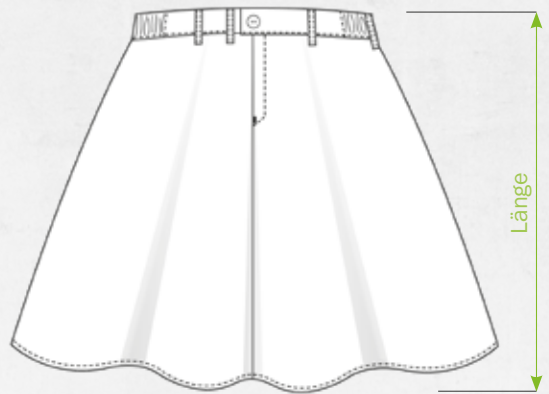

Länge

ROCK »7708 FANFARE TELLER« FÜR DAMEN & KINDER

- stark ausgestellter Rock
- 7 Koppelgürtelschlaufen
- seitlicher Gummizug am Bund
- Reißverschluss und 1 Knopf hinten
- 65% Polyester/ 35% Baumwolle
- waschbar bis 60 °C

• **KINDER:** Länge ab 33 cm

Doppelgrößen:

122/128	134/140	146/152	158/164
---------	---------	---------	---------

• **DAMEN:** Länge ab 48 cm
Größen: XS - XXL

• Farben: weiß
farbig



KINDER HOSE
»3516 L SPIELMANN STRETCH«



weiß



Rückseite

KINDER HOSE »3516 L SPIELMANN STRETCH«

- klassischer Jeansschnitt
- 7 Koppelgürtelschlaufen
- seitlicher Gummizug am Bund
- Reißverschluss
- 1 Knopf
- 2 Seitentaschen
- 1 Gesäßtaschen
- 64% Polyester / 34% Baumwolle / 2% Elastolefin
- waschbar bis 60°C

• **KINDER:** Seitenlänge ab 76 cm (siehe TIPP)

Doppelgrößen:

122/128	134/140	146/152	158/164
---------	---------	---------	---------

• Farben: weiß



KINDER HOSE
»3616 L MARCHING«



weiß/1 Farbe



farbiger Einsatz
auf beiden Seiten
3cm breit



Rückseite

KINDER HOSE »3616 L MARCHING«

- klassischer Jeansschnitt
- 7 Koppelgürtelschlaufen
- seitlicher Gummizug am Bund
- Reißverschluss
- 1 Knopf
- 2 Seitentaschen
- 2 Gesäßtaschen
- 65% Polyester / 35% Baumwolle
- waschbar bis 60°C

• **KINDER:** Seitenlänge ab 76 cm (siehe TIPP)

Doppelgrößen:

122/128	134/140	146/152	158/164
---------	---------	---------	---------

• Farben: weiß/1 Farbe

3 cm breiter farbiger Einsatz auf beiden Seiten



Farben siehe S.13

Größentabelle siehe S.14



KINDER HOSE »3516 L SPIELMANN«



weiß

2 Varianten für farbige Seitennaht erhältlich:

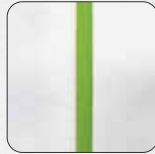

Paspel (P)
auf beiden Seiten
0,5 cm breit



Falzband (F)
auf beiden Seiten
1 cm breit



Rückseite

SCHLAUFENPOSITION

Gürtelschlaufen sind bei unseren Röcken und Hosen extra lang, damit der Koppelgürtel passt. Unsere Produkte haben zwischen 4 und 9 Koppelgürtelschlaufen. Die Anzahl und die Position der Schlaufen ist speziell auf die Instrumente angepasst.



ALS HERSTELLER KÖNNEN WIR AUF
INDIVIDUELLE WÜNSCHE EINGEHEN

KINDER HOSE »3516 L SPIELMANN«

- klassischer Jeansschnitt
- 7 Koppelgürtelschlaufen
- seitlicher Gummizug am Bund
- Reißverschluss
- 1 Knopf
- 2 Seitentaschen
- 1 Gesäßtasche
- 65% Polyester / 35% Baumwolle
- waschbar bis 60°C

• **KINDER:** Seitenlänge ab 76 cm (siehe TIPP)

Doppelgrößen:

122/128	134/140	146/152	158/164
---------	---------	---------	---------

- Farben: weiß
weiß/1 Farbe P (Paspel)
weiß/1 Farbe F (Falzband)
farbig
farbig/1 Farbe P (Paspel)
farbig/1 Farbe F (Falzband)

TIPP

Alle Kinder Hosen haben einen Teilgummizug am Bund und 10 cm Stoffverlängerung am Bein zum Mitwachsen. Diese Verlängerung ist nach innen geschlagen und blind angeheftet und kann bei Bedarf ausgelassen werden.

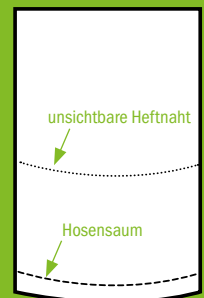

MASSTABELLE KINDER HOSE

Größe	122/128	134/140	146/152	158/164
Bundumfang	ca. 65 cm	ca. 71 cm	ca. 76 cm	ca. 80 cm
Schrittlänge	ca. 54 cm (+10 cm zum Mitwachsen)	ca. 62 cm (+10 cm zum Mitwachsen)	ca. 69 cm (+10 cm zum Mitwachsen)	ca. 75 cm (+10 cm zum Mitwachsen)
Seitenlänge	ca. 76 cm (+10 cm zum Mitwachsen)	ca. 84 cm (+10 cm zum Mitwachsen)	ca. 92 cm (+10 cm zum Mitwachsen)	ca. 98 cm (+10 cm zum Mitwachsen)



DAMEN JEANS
»3311 S CORNELIA«



weiß

2 Varianten für farbige Seitennaht erhältlich:



Paspel (P)
auf beiden Seiten
0,5 cm breit



Falzband (F)
auf beiden Seiten
1 cm breit



Rückseite

DAMEN JEANS »3311 S CORNELIA«

- klassischer Jeansschnitt
- 9 Koppelgürtelschlaufen
- seitlicher Gummizug am Bund
- Reißverschluss
- 1 Knopf
- 2 Seitentaschen
- 65% Polyester / 35% Baumwolle
- waschbar bis 60 °C
- **DAMEN:** Seitenlänge ab 98 cm -> Größe: 18 - 25
Seitenlänge ab 102 cm -> Größe: 34 - 54
Seitenlänge ab 107 cm -> Größe: 34L - 54L
- Farben: weiß
weiß/1 Farbe P (Paspel)
weiß/1 Farbe F (Falzband)
farbig
farbig/1 Farbe P (Paspel)
farbig/1 Farbe F (Falzband)



DAMEN JEANS
»3611 MARCHING«



weiß



farbiger Einsatz
auf beiden Seiten
3cm breit



Rückseite

DAMEN JEANS »3611 MARCHING«

- klassischer Jeansschnitt
- 9 Koppelgürtelschlaufen
- seitlicher Gummizug am Bund
- Reißverschluss
- 1 Knopf
- 2 Seitentaschen
- 65% Polyester / 35% Baumwolle
- waschbar bis 60 °C
- **DAMEN:** Seitenlänge ab 98 cm -> Größe: 18 - 25
Seitenlänge ab 102 cm -> Größe: 34 - 54
Seitenlänge ab 107 cm -> Größe: 34L - 54L
- Farben: weiß/1 Farbe



Farben siehe S.13

Größentabelle siehe S.14



DAMEN JEANS
»3399 S KIRA SUPER-STRETCH«



weiß

2 Varianten für farbige Seitennaht erhältlich:

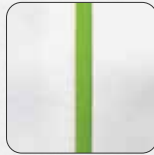

Paspel (P)
auf beiden Seiten
0,5 cm breit



Falzband (F)
auf beiden Seiten
1 cm breit



Rückseite

DAMEN JEANS »3399 S KIRA SUPER-STRETCH«

- klassischer Jeansschnitt
- schmal geschnitten
- 9 Koppelgürtelschlaufen
- Reißverschluss
- 1 Knopf
- 2 Seitentaschen
- 2 Gesäßtaschen
- **SUPER-STRETCH** 35% Polyester / 35% Baumwolle / 30% Lycra®
- waschbar bis 60 °C
- **DAMEN:** Seitenlänge ab 105 cm -> Größe: 34 - 54
Seitenlänge ab 110 cm -> Größe: 34L - 54L
- Farben: weiß
weiß/1 Farbe P (Paspel)
weiß/1 Farbe F (Falzband)



DAMEN JEANS
»3372 S CHRISTA STRETCH«



weiß

2 Varianten für farbige Seitennaht erhältlich:

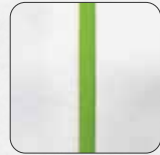

Paspel (P)
auf beiden Seiten
0,5 cm breit



Falzband (F)
auf beiden Seiten
1 cm breit



Rückseite

DAMEN JEANS »3372 S CHRISTA STRETCH«

- klassischer Jeansschnitt
- 9 Koppelgürtelschlaufen
- Reißverschluss
- 1 Knopf
- 2 Seitentaschen
- 2 Gesäßtaschen
- **STRETCH** 64% Polyester / 34% Baumwolle / 2% Elastolefin
- waschbar bis 60 °C
- **DAMEN:** Seitenlänge ab 105 cm -> Größe: 34 - 54
Seitenlänge ab 110 cm -> Größe: 34L - 54L
- Farben: weiß
weiß/1 Farbe P (Paspel)
weiß/1 Farbe F (Falzband)



HERREN JEANS »3501 S KEVIN«



weiß

2 Varianten für farbige Seitennaht erhältlich:

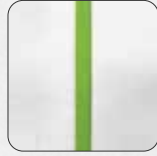

Paspel (P)
auf beiden Seiten
0,5 cm breit



Falzband (F)
auf beiden Seiten
1 cm breit



Rückseite

HERREN JEANS »3501 S KEVIN«

- klassischer Jeansschnitt
- 9 Koppelgürtelschlaufen
- Reißverschluss
- 1 Knopf
- 2 Seitentaschen
- 1 Gesäßtasche
- 65% Polyester / 35% Baumwolle
- waschbar bis 60 °C

- **HERREN:** Seitenlänge ab 107 cm -> Größe: 44 - 64
Seitenlänge ab 112 cm -> Größe: 90 - 110

- Farben: weiß
weiß/1 Farbe P (Paspel)
weiß/1 Farbe F (Falzband)
farbig
farbig/1 Farbe P (Paspel)
farbig/1 Farbe F (Falzband)



HERREN JEANS »3601 MARCHING«



weiß



farbiger Einsatz
auf beiden Seiten
3cm breit



Rückseite

HERREN JEANS »3601 MARCHING«

- klassischer Jeansschnitt
- 9 Koppelgürtelschlaufen
- Reißverschluss
- 1 Knopf
- 2 Seitentaschen
- 1 Gesäßtasche
- 65% Polyester / 35% Baumwolle
- waschbar bis 60 °C

- **HERREN:** Seitenlänge ab 107 cm -> Größe: 44 - 64
Seitenlänge ab 112 cm -> Größe: 90 - 110

- Farben: weiß/1 Farbe



Farben siehe S.13

Größentabelle siehe S.14



HERREN HOSE »3502 S KONRAD«



weiß

2 Varianten für
farbige Seitennaht
erhältlich:



Paspel (P)
auf beiden Seiten
0,5 cm breit

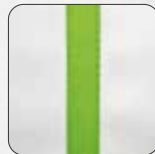

Falzband (F)
auf beiden Seiten
1 cm breit



Rückseite

HERREN HOSE »3502 S KONRAD«

- Bund mit seitlichem Gummizug und Bundfalten
- 9 Koppelgürtelschlaufen
- Reißverschluss
- 1 Knopf
- 2 Seitentaschen
- 1 Gesäßtasche
- 65% Polyester / 35% Baumwolle
- waschbar bis 60 °C
- **HERREN:** Seitenlänge ab 102 cm -> Größe: 24 - 28
Seitenlänge ab 107 cm -> Größe: 44 - 64
Seitenlänge ab 112 cm -> Größe: 90 - 110
- Farben: weiß
weiß/1 Farbe P (Paspel)
weiß/1 Farbe F (Falzband)
farbig
farbig/1 Farbe P (Paspel)
farbig/1 Farbe F (Falzband)

HALBSCHUH 50011 »MOVE«



weiß

schwarz

HALBSCHUH 50011 »MOVE«

- Obermaterial: atmungsaktives Textilmaterial
- Laufsohle: EVA/Gummi - rutschhemmend und flexibel
- Luftbläschen in der Laufsohle für Komfort und Stoßabsorption
- atmungsaktive Einlegesohle
- antistatisch
- Rutschhemmung: SRC
- waschbar bei 40 °C
- Größe: 35 - 48
- Farben: weiß
schwarz

HALBSCHUH 50012 »STEP«



schwarz

weiß

HALBSCHUH 50012 »STEP«

- Obermaterial: strapazierfähiges Mikrofaser
- Laufsohle: EVA/Gummi - rutschhemmend und flexibel
- Luftbläschen in der Laufsohle für Komfort und Stoßabsorption
- atmungsaktive Einlegesohle
- antistatisch, wasserabweisend
- Rutschhemmung: SRC
- Größe: 35 - 48
- Farben: weiß
schwarz



HERREN JEANS
»3504 S KARLO STRETCH«



weiß



Rückseite

HERREN JEANS »3504 S KARLO STRETCH«

- klassischer Jeansschnitt
- 9 Koppelgürtelschlaufen
- Reißverschluss
- 1 Knopf
- 2 Seitentaschen
- 1 Gesäßtaschen
- **STRETCH** 64% Polyester / 34% Baumwolle / 2% Elastolefin
- waschbar bis 60 °C
- **HERREN:** Seitenlänge ab 107 cm -> Größe: 44 - 64
Seitenlänge ab 112 cm -> Größe: 90 - 110
- Farben: weiß



HERREN JEANS
»3604 MARCHING STRETCH«



weiß



farbiger Einsatz
auf beiden Seiten
3cm breit



Rückseite

HERREN JEANS »3604 MARCHING STRETCH«

- klassischer Jeansschnitt
- 9 Koppelgürtelschlaufen
- Reißverschluss
- 1 Knopf
- 2 Seitentaschen
- 2 Gesäßtaschen
- **STRETCH** 64% Polyester / 34% Baumwolle / 2% Elastolefin
- waschbar bis 60 °C
- **HERREN:** Seitenlänge ab 107 cm -> Größe: 44 - 64
Seitenlänge ab 112 cm -> Größe: 90 - 110
- Farben: weiß/1 Farbe



Farben siehe S.13

Größentabelle siehe S.14

FARBEN & STOFFE

SIE HABEN DIE WAHL

Teambekleidung muss oft vielen Auftritten und Wäschen stand halten. Bei der Auswahl an Stoffen und Farben setzt Ku-nath-Textilien deshalb auf langjährige Erfahrung. Die Materialien, die Sie hier sehen, sind besonders langlebig, strapazier-fähig und leicht zu pflegen. Sie bieten ein angenehmes Tragegefühl und überzeugen durch Formstabilität und Farbbrillanz.

Stimmen Sie jetzt Ihre Hosen und Röcke individuell auf Ihre Vereinsfarben ab. Farbige Einsätze können in allen Farben der Gruppe 3 umgesetzt werden. Die Bezeichnung P und F gibt Ihnen den Hinweis, ob die Farben für Paspel oder Falzband vorrätig sind. Ihre Wunschfarbe ist nicht dabei? Sprechen sie uns an. Wir beraten Sie gerne.

3 65% POLYESTER / 35% BAUMWOLLE

ca. 195-245 g/m²

 *P / F weiß (010)	 P creme (082)	 P / F sunshine (030)	 P bernstein (035)	 P / F pfirsich (143)	 P / F terrakotta (083)	 P / F rot (045)	 P / F weinrot (046)	 P / F cherry (047)
 P koralle (048)	 P / F rosa (040)	 P / F lila (051)	 P / F petunie (054)	 P / F marine (065)	 P / F royalblau (062)	 P azzurro (068)	 P / F hellblau (060)	 P / F lagoon (028)
 P / F mint (020)	 P / F dunkelmint (029)	 P / F kiwi (078)	 P / F apfel (178)	 P / F irishgreen (079)	 P / F flaschengrün (071)	 P / F dunkelbraun (085)	 P / F hellgrau (091)	 P / F dunkelgrau (092)
 P / F schwarz (090)	weitere Farben auf Anfrage							

*** ERKLÄRUNG**

 P Farbauswahl P - Paspel	 F Farbauswahl F - Falzband
--	--

D 64% POLYESTER / 34% BAUMWOLLE / 2% ELASTOLEFIN





ca. 265 g/m²

 weiß (010)	 marine (065)
--	--

STRETCH

Y 35% POLYESTER / 35% BAUMWOLLE / 30% LYCRA®

ca. 205 g/m²

 weiß (010)	 rot (045)	 marine (065)	 schwarz (090)
--	---	--	---

SUPER-STRETCH

GRÖSSENTABELLE KUNATH TEXTILIEN

Teambekleidung muss vielen verschiedenen Anforderungen gerecht werden. Sie muss optisch ansprechend, funktional und vor allem bequem sein, damit sich alle im Team wohlfühlen und Ihr Auftritt perfekt gelingen kann. Finden Sie mit Hilfe unserer Größentabelle die passende Kleidung für Ihr Team.

KINDER – KÖRPERMASSTABELLE

Standard:	110	116	122	128	134	140	146	152	158	164
Bundumfang:	56	58	60	62	64	66	68	70	72	74
Hüftumfang:	64	66	68	70	72	74	78	82	84	88
Schrittlänge:	42	46	50	54	58	62	66	69	72	75
Seitenlänge:	68	70	72	76	80	84	88	92	95	98

DAMEN – KÖRPERMASSTABELLE (INTEX)

Standardgröße	32	34	36	38	40	42	44	46	48	50	52	54	56	58	60	62	64	66
International:	XS			S		M		L		XL		XXL		3XL		4XL		5XL
Brustumfang:	76	80	84	88	92	96	100	104	110	116	128	134	140	146	152	158	164	170
Tailenumfang:	62	65	68	72	76	80	84	88	94	101	107	114	120	127	133	140	146	153
Hüftumfang:	86	90	94	97	100	103	106	109	114	119	124	129	134	139	144	149	154	159
Schrittlänge:	78,4	78,4	78	78	77,6	77,6	77,2	77,2	77	77	76,8	76,8	76,6	76,6	76,4	76,4	76,2	76,2
Seitenlänge:	106	106	106	106	106	106	106	106	106	106	106	106	106	106	106	106	106	106
Kurzgröße	16	17	18	19	20	21	22	23	24	25								
Schrittlänge:	73,4	73,5	73	73	72,6	72,6	72,4	72,4	72	72								
Seitenlänge:	101	101	101	101	101	101	101	101	101	101								
Langgröße	32L	34L	36L	38L	40L	42L	44L	46L	48L	50L								
Schrittlänge:	83,4	83,4	83	83	82,6	82,6	82,2	82,2	82	82								
Seitenlänge:	111	111	111	111	111	111	111	111	111	111								

Bei einer Körperhöhe unter 160 cm empfehlen wir eine Kurzgröße.

Wir empfehlen eine Langgröße ab einer Körperhöhe von 176 cm.

HERREN – KÖRPERMASSTABELLE (INTEX)

Standardgröße	44	46	48	50	52	54	56	58	60	62	64	66	68	70	72	74	76
International:	S		M		L		XL		XXL		3XL		4XL		5XL		6XL
Brustumfang:	88	92	96	100	104	108	112	116	120	124	128	132	136	140	144	148	152
Bundumfang:	76	80	84	88	92	98	102	108	112	118	122	128	132	138	142	148	152
Hüftumfang:	90	94	98	102	106	110	113	116	119	122	125	128	131	134	137	140	143
Schrittlänge:	79	79	79	79	79	79	79	79	79	79	79	79	79	79	79	79	79
Seitenlänge:	103	103,5	104	104,5	105	105,5	106	106,5	107	107,5	108	108,5	109	109,5	110	110,5	111
Kurzgröße	22	23	24	25	26	27	28	29	30								
Schrittlänge:	74	74	74	74	74	74	74	74	74								
Seitenlänge:	98	98,5	99	99,5	100	100,5	101	101,5	102								
Langgröße	90	94	98	102	106	110	114	118	122								
Schrittlänge:	84	84	84	84	84	84	84	84	84								
Seitenlänge:	108	108,5	109	109,5	110	110,5	111	111,5	112								

Bei einer Körperhöhe unter 170 cm empfehlen wir eine Kurzgröße.

Wir empfehlen eine Langgröße ab einer Körperhöhe von 190 cm.

Bilder mit freundlicher Unterstützung durch: Fotowerkstatt Henriette Braun: www.henriette-braun.de, Johannes Hartmann Fotografie: www.hartmann-fotografie.eu, Lommatzcher Spielleute e.V.: www.lommatzcher-spielleute.de, Spielmannszug Kleinröhrsdorf e.V.: www.spielleute-kleinroehrsdorf.de, Foto.KR.afe

MASSDARSTELLUNG KUNATH TEXTILIEN

Name der Einrichtung: _____

Kundennummer: _____

Name, Vorname: _____

Adresse: _____

Rückrufnummer: _____

E-Mail: _____

bitte kreuzen Sie an, welche Schnittform Sie benötigen

weiblich männlich unisex

Name, Vorname Mitarbeiter: _____

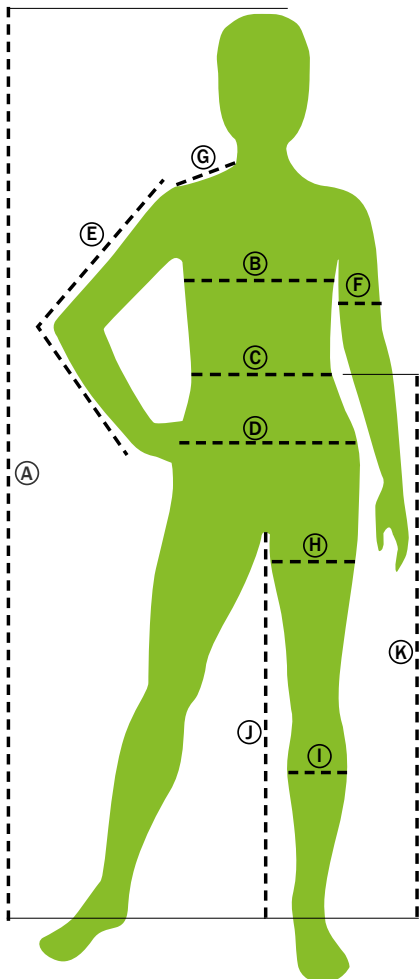

FÜR OBERTEILE BITTE FOLGENDE MASSE GENAU ANGEBEN

A	Körperhöhe cm	ohne Schuhe von der höchsten Stelle des Kopfes bis zur Fußsohle messen
B	Brustumfang cm	waagrecht um die stärkste Stelle der Brust messen
C	Taillenumfang/ Bundumfang cm	waagrecht um die schmalste Stelle der Taille messen
D	Hüftumfang cm	waagrecht um die stärkste Stelle des Gesäßes messen
E	Armlänge cm	den angewinkelten Arm von der Armkugel bis zur Handwurzel messen
F	Oberarmumfang cm	waagrecht um die stärkste Stelle des Oberarms messen
G	Schulterbreite cm	zwischen dem Halsansatz und der Armkugel messen

FÜR HOSEN BITTE FOLGENDE MASSE GENAU ANGEBEN

A	Körperhöhe cm	ohne Schuhe von der höchsten Stelle des Kopfes bis zur Fußsohle messen
C	Taillenumfang/ Bundumfang cm	waagrecht um die schmalste Stelle der Taille messen
D	Hüftumfang cm	waagrecht um die stärkste Stelle des Gesäßes messen
H	Oberschenkelumfang cm	waagrecht um die stärkste Stelle des Oberschenkels messen
I	Wadenumfang cm	um die stärkste Stelle der Wade messen
J	Schrittlänge cm	vom Schrittmittelpunkt entlang der Beininnenseite bis zur Fußsohle messen
K	Seitenlänge cm	von der Taille gerade entlang der Beinaußenseite bis zur Fußsohle messen

VEREDELUNGS-VARIANTEN

HOCHWERTIG UND INDIVIDUELL

Wählen Sie aus unserem breiten Angebot aus Veredelungsmöglichkeiten Ihren Favoriten. Wir finden die optimale Lösung für Ihre CI-Kleidung. Alle Veredelungsvarianten haben eine lange Haltbarkeit und gute Waschbarkeit.

STICKEREI



ab 1 Stück / mehrfarbig

- ✓ geringe Vorkosten
- ✓ Direkt-Einstickung auf dem Produkt
- ✓ qualitativ hochwertig
- ✓ hohe Farbbeständigkeit
- ✓ langlebig & hohe Lichtbeständigkeit
- ✓ mehrfarbige Motive möglich

TEXTILDRUCK



ab 1 Stück / bis zu 6 Farben

- ✓ geringe Vorkosten
- ✓ günstig bei großen Mengen
- ✓ Mehrfarb- und Rasterdrucke möglich

BEFLOCKUNG



ab 1 Stück / bis zu 4 Farben

- ✓ geringe Vorkosten
- ✓ weicher samtiger Griff

Unser Tipp für Fleecejacken

AQUA-TRANSFER



ab 25 Stück / bis zu 6 Farben

- ✓ Farbbrillanz und Konturenschärfe
- ✓ Transferdrucke können gelagert und nach Bedarf einzeln verpresst werden
- ✓ hohe Druckqualität und Deckkraft

Unser Tipp für Softshell-Artikel

TEXTILPATCH



ab 10 Stück / mehrfarbig

- ✓ geringe Vorkosten (einmalig)
- ✓ textile Oberfläche
- ✓ mehrfarbige Motive, freistehende Schriften und fotorealistische Darstellungen sind umsetzbar
- ✓ Transferdrucke können gelagert und nach Bedarf einzeln verpresst werden

REFLEX-PLOTTER-TRANSFER



ab 10 Stück / silber reflektierend

- ✓ geringe Vorkosten, auch für kleine Stückzahlen geeignet
- ✓ Transferdrucke können gelagert und nach Bedarf einzeln verpresst werden
- ✓ lichtreflektierend

Unser Tipp für Outdoorbekleidung

AUFNÄHER



ab 10 Stück / mehrfarbig

- ✓ geringe Vorkosten (einmalig)
- ✓ vielseitig einsetzbar und preiswert
- ✓ sehr gute Lagerfähigkeit für späteren Einsatz
- ✓ gedruckt, gestickt und gewebt möglich

NAMENSETIKETT



ab 6 Stück

- ✓ kann aufgenäht oder mit Klettband befestigt werden
- ✓ sehr gute Lagerfähigkeit für späteren Einsatz
- ✓ Schrift-, Hintergrund- und Umkettelungsfarbe frei wählbar

AUF EINEN KLICK!

Detaillierte Informationen finden Sie auf unserer Webseite:

www.kunath-textilien.de



 **035952 402-0**

 **service@kunath.biz**

Pflegehinweise für veredelte Textilien finden Sie auf Seite 99.

PFLEGEHINWEISE KUNATH TEXTILIEN

Wir haben Ihnen Pflegeempfehlungen und Tipps zusammengestellt, damit Sie lange Freude an Ihrer Teambekleidung der F.W. Kunath GmbH haben.

Überzeugen Sie sich von der langen Haltbarkeit unserer Produkte und lassen Sie sich von unserem Team zu Materialeigenschaften, Farben und Veredelungsmöglichkeiten beraten.

Wir bitten Sie, unsere Pflegehinweise zu beachten, um Reklamationen zu vermeiden.

Informationen über materialspezifische Waschbarkeiten werden Ihnen gern zur Verfügung gestellt.

INDUSTRIEWÄSCHE GEEIGNET



Alle mit unserem  gekennzeichneten Artikel sind ebenso, wie eine große Vielzahl unserer Handelsware und Veredelungen, für Industriewäsche geeignet.

PFLEGESYMBOLS

Die Pflegesymbole finden Sie im Etikett in der Reihenfolge: Waschen, Bleichen, Trocknen, Bügeln und Professionelle Reinigung. Sie geben die maximale Behandlungsstufe an.

Anhand von diesem Beispiel erklären wir, worauf Sie bei der Textilwäsche achten müssen:



- waschbar bei 60°C, Normalwaschgang
- keine Bleichmittel verwenden
- schonende Trocknung mit reduzierter Belastung bis 60°C
- mäßig heiß bügeln, max. 150°C
- Trockenreinigung mit Perchloroethylen, Kohlenwasserstoffe

UNSER PFLEGETIPP

Bitte verwenden Sie

- kein Feinwaschmittel
- keinen Weichspüler
- keine Pods

Mit einem Klick alles da!

Alle Informationen rund ums Thema Textilpflege und worauf Sie bei veredelten Textilien achten sollten, finden Sie auf unserer Webseite:



www.kunath-textilien.de

PFLEGEHINWEISE FÜR VEREDELTE TEXTILIEN*

*mit Logo o.ä. individualisierte Produkte



Für veredelte Textilien



Für Reflex-Transfer-Drucke

- veredelte Textilien von links waschen
- waschbar bei 60°C, bei Reflex-Transfer Druck 40°C, **außer im Textil ist die Waschtemperatur geringer angegeben**
- Waschprogramm Pflegeleicht oder Schonwaschgang
- keine Bleichmittel verwenden
- schonende Trocknung mit reduzierter Belastung bis 60°C
- nicht über das Motiv bügeln, von links mit max. 110°C bügeln oder einen Schutz dazwischen legen
- keine chemische Reinigung möglich
- keine lösemittelhaltigen Fleckenentferner verwenden
- kein Feinwaschmittel, Weichspüler oder Pods verwenden

JEDERZEIT GUT INFORMIERT

AKTUELLES VON KUNATH-TEXTILIEN



FABRIKVERKAUF

Persönliche Beratung vor Ort in Bretnig mit einer großen Auswahl an Bekleidung für alle Branchen.



ONLINESHOP

Alle Produkte unserer Eigenmarke, viele Basics und tolle Angebote finden Sie in unserem Shop:

www.kunath.shop



ANGEBOTE

Sparen Sie bares Geld mit exklusiven Angeboten, online im Shop und via Newsletter.

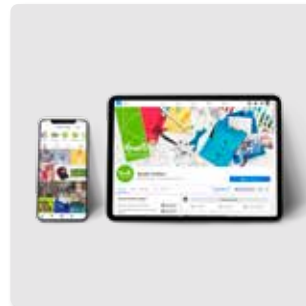

NEWS

Folgen Sie uns und abonnieren Sie unseren Newsletter.

 [FWKunathGmbH](https://www.facebook.com/FWKunathGmbH)

 [kunath.textilien](https://www.instagram.com/kunath.textilien)

 www.kunath-textilien.de

IHR LOGO AUF WERBE-ARTIKEL



FANARTIKEL

Sie suchen die passenden Merchandise-Artikel für Ihre Fans? Sprechen Sie uns an, wir machen es möglich.



MASKOTTCHEN

Auch Kuscheltiere aus unserem Sortiment veredeln wir auf Wunsch mit ihrem Logo.



Wir veredeln Ihre Fan-Artikel! Sprechen Sie uns an!

Personalisieren Sie Ihre Textilien und Accessories mit Ihrem Logo, Namen oder Schriftzug. Weitere Infos zu Stickerei- und Druckveredelungen finden Sie auf Seite 16.

PASSEND ZUM OUTFIT

MARKEN QUALITÄT VON KOPF BIS FUSS

Kombinieren Sie Ihre Hosen und Röcke mit passenden Shirts, Blusen, Jacken, Schuhen, Accessories und vielem anderen mehr von namenhaften Marken.



UNSER »BASICS« KATALOG

FÜR DIE PERFEKTE HARMONIE IM OUTFIT

- 🎵 T-SHIRTS
- 🎵 WESTEN
- 🎵 POLO'S
- 🎵 SCHUHE
- 🎵 BLUSEN
- 🎵 CAPS
- 🎵 PULLOVER
- 🎵 TASCHEN
- 🎵 JACKEN
- 🎵 U.V.M.

ONLINE
BLÄTTERN

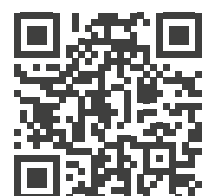

Kunath

TEXTILIEN

Ihr Produzent & Lieferant
für Berufsbekleidung





FRIEDRICH WILHELM KUNATH GMBH

Bischofswerdaer Str. 118
01900 Großröhrsdorf
Tel.: 035952 402-0
Mail: service@kunath.biz

Persönliche und telefonische Beratung zu
Vereinskleidung und Logo-Service.

STEFANIE HARTMANN

 035952 402-24
 stefanie.hartmann@kunath.biz

Ihre Kundennummer:

Mehr Info's unter
www.kunath-textilien.de

